STAR
BIENES RAICES

Clave: **RAV10280**
contacto@staracapulco.com
744 4 85 90 90



VENTA $1,800,000.00 MXN
SN, DIAMANTE, C.P. 39898, Acapulco, Guerrero, México

Departamentos RAV10280	3	3	100 M2	1	4

DESCRIPCIÓN:

Bonito departamento nuevo, excelente desarrollo a la venta en zona diamante. Amplia estancia de sala, comedor y cocina, aires acondicionados en cada habitación, estacionamiento, cancha de juegos, alberca y terrazas con asoleaderos y seguridad en áreas comunes. *Los precios incluyen los $80,000.00 del estacionamiento, solo hasta el mes de septiembre. *Se escrituran por separado. Cuota de Mantenimiento: 1500

- Cuarto de Servicio
- Alberca
- Aire Acondicionado
- Seguridad
- Cocina Integral








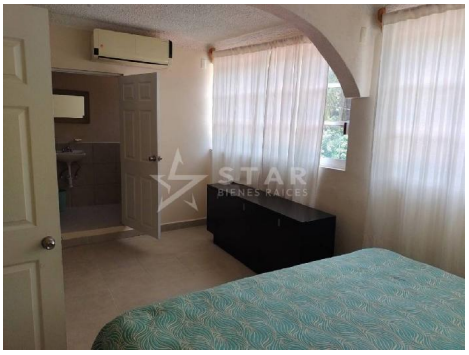



ALONSO MARTÍN NO. 43, FRACCIONAMIENTO MAGALLANES, ACAPULCO, GUERRERO
Tel. 744 . 485 . 9090 | contacto@staracapulco.com | www.staracapulco.com

Propiedad sujeta a disponibilidad.
Precio sujeto a cambios sin previo aviso.
El envío de esta ficha no compromete a las partes a la suscripción de ningún documento legal. La información y medidas son aproximadas y deberán ratificarse con la documentación pertinente.