STAR
BIENES RAICES

Clave: **RAV10580**
contacto@staracapulco.com
744 4 85 90 90



VENTA $9,800,000.00 MXN
Barra Diamante, C.P. 39893, Acapulco, Guerrero, México

Departamentos RAV10580	3	3	194 M2	1	A estrenar	2

DESCRIPCIÓN:

¡¡¡Preventa exclusiva!!! Departamentos frente al espectacular mar de Acapulco Diamante desde $9,800,000, de 3,4, y 5 recamaras, desde 194m2. Elegante, tranquilo y exclusivo. ¡Visítalo, y no querrás irte! Amenidades de lujo para tu familia: Spa monumental, Ludoteca, Albercas, Tobogán, Zona de asadores, Salón de jóvenes, Cine,Salón de adultos,Restaurante/Snack Bar, Gimnasio totalmente equipado, Mini Golf,Cancha de futbolito, Canchas de tenis y pádel, Áreas verdes y recreativas, 100 Metros lineales de playa.

- Alberca
- Aire Acondicionado
- Vista Panorámica
- Elevador



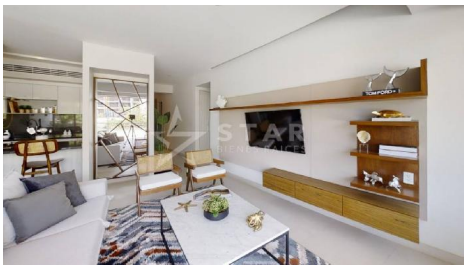


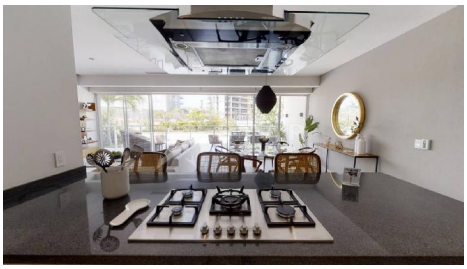





ALONSO MARTÍN NO. 43, FRACCIONAMIENTO MAGALLANES, ACAPULCO, GUERRERO
Tel. 744 . 485 . 9090 | contacto@staracapulco.com | www.staracapulco.com

Propiedad sujeta a disponibilidad.
Precio sujeto a cambios sin previo aviso.
El envío de esta ficha no compromete a las partes a la suscripción de ningún documento legal. La información y medidas son aproximadas y deberán ratificarse con la documentación pertinente.