STAR
BIENES RAICES

Clave: **RAV10614**
contacto@staracapulco.com
744 4 85 90 90



VENTA $8,950,000.00 MXN
Laurel, Club Deportivo, C.P. 39690, Acapulco, Guerrero, México

Departamentos RAV10614	4	4	320 M2	1	10 Años

DESCRIPCIÓN:

¡Oportunidad! Amplio departamento a pie de playa ubicado en la zona dorada de Acapulco, vista espectacular a la bahía. 4 recamaras con baño completo, closet y vista al mar, 1 medio baño, 1 estudio con baño completo, terraza doble con vista a la bahía, Barra/Bar, vestíbulo de acceso, sala, cocina equipada con todos los servicios, comedor, lavandería. Amenidades: Albercas,Jardines, Áreas comunes, Playa propia, Dos elevadores, Seguridad y vigilancia las 24 horas.
Mantenimiento Mensual: $22,000 MXN

- Alberca
- Seguridad
- Vista Panorámica
- Elevador
- Área de lavado
- Jardín
- Parques cercanos
- Playa




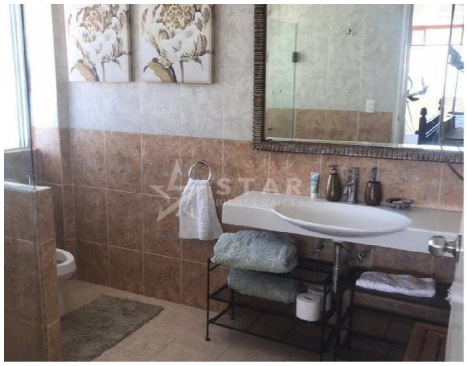







ALONSO MARTÍN NO. 43, FRACCIONAMIENTO MAGALLANES, ACAPULCO, GUERRERO
Tel. 744 . 485 . 9090 | contacto@staracapulco.com | www.staracapulco.com

Propiedad sujeta a disponibilidad.
Precio sujeto a cambios sin previo aviso.
El envío de esta ficha no compromete a las partes a la suscripción de ningún documento legal. La información y medidas son aproximadas y deberán ratificarse con la documentación pertinente.