STAR
BIENES RAICES

Clave: **RAV10625**
contacto@staracapulco.com
744 4 85 90 90



VENTA $1,300,000.00 MXN
SN, Diamante, C.P. 39898, Acapulco, Guerrero, México

Departamentos RAV10625	2	2	59.45 M2	1	Nuevo	4

DESCRIPCIÓN:

¡Oportunidad! Departamento en 2do piso, nuevo en edificio, Fracc. en zona Diamante, a menos de 5 minutos de Playa Puerto Marques. Estancia-Comedor, alcoba, cocina, vestíbulo, 2 baños completos, 2 recamaras, 1 cajón de estacionamiento.

Cuota de Mantenimiento: 1500

- Alberca
- Aire Acondicionado
- Cocina Integral




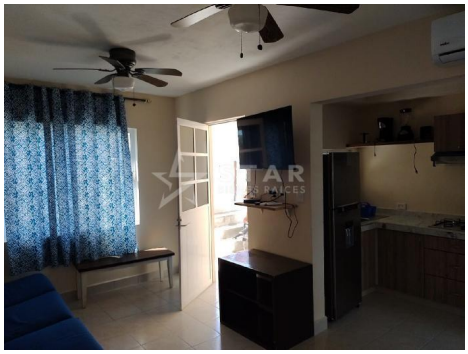









ALONSO MARTÍN NO. 43, FRACCIONAMIENTO MAGALLANES, ACAPULCO, GUERRERO
Tel. 744 . 485 . 9090 | contacto@staracapulco.com | www.staracapulco.com

Propiedad sujeta a disponibilidad.
Precio sujeto a cambios sin previo aviso.
El envío de esta ficha no compromete a las partes a la suscripción de ningún documento legal. La información y medidas son aproximadas y deberán ratificarse con la documentación pertinente.