STAR
BIENES RAICES

Clave: **RAV10656**
contacto@staracapulco.com
744 4 85 90 90

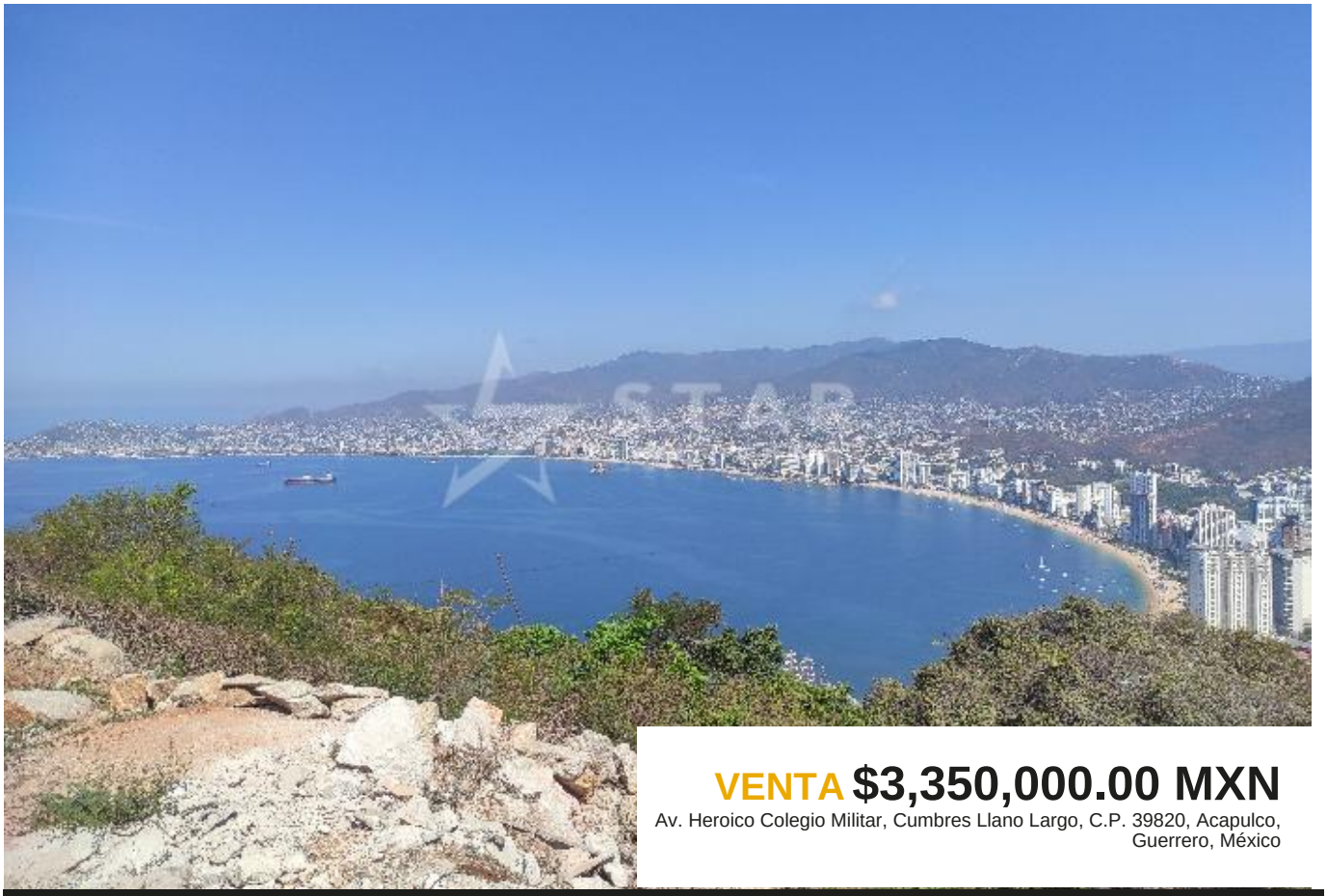

VENTA $3,350,000.00 MXN
Av. Heroico Colegio Militar, Cumbres Llano Largo, C.P. 39820, Acapulco, Guerrero, México

Departamentos
RAV10656

3 | 3 | 202 M2 | 2 | A estrenar | 5

DESCRIPCIÓN:

¡Preventa! Departamentos con vista panorámica, en Cumbres. Disfruta de una vista espectacular de la bahía de Acapulco y parte de Pie De La Cuesta. El condominio tiene un concepto hecho a tu medida donde se mezcla naturaleza. • 3 recamaras, con Terraza y 3 Baños, • Sala comedor-cocina • Patio de Servicio • 2 estacionamientos • Elevador • Roof garden • áreas verdes en una zona y entorno Ecológico

- Alberca
- Seguridad
- Vista Panorámica
- Elevador
- Parques cercanos
- Acepta Crédito
- Propiedad Nueva

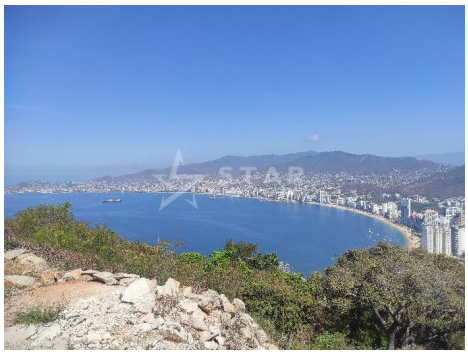
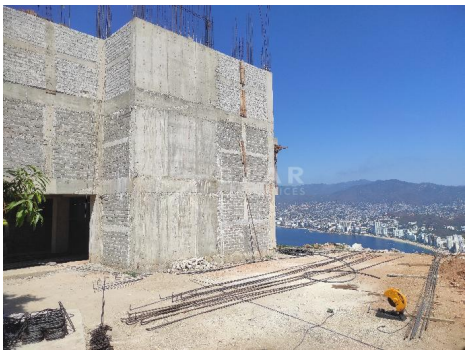









ALONSO MARTÍN NO. 43, FRACCIONAMIENTO MAGALLANES, ACAPULCO, GUERRERO
Tel. 744 . 485 . 9090 | contacto@staracapulco.com | www.staracapulco.com

Propiedad sujeta a disponibilidad.
Precio sujeto a cambios sin previo aviso.
El envío de esta ficha no compromete a las partes a la suscripción de ningún documento legal. La información y medidas son aproximadas y deberán ratificarse con la documentación pertinente.