STAR
BIENES RAICES

Clave: **RAV10716**
contacto@staracapulco.com
744 4 85 90 90



VENTA $1,100,000.00 MXN
SN, Diamante, C.P. 39698, Acapulco, Guerrero, México

Departamentos											
RAV10716	2	2	55.22 M2	1	15	3

DESCRIPCIÓN:

¡Excelente oportunidad de inversión! Departamento a la venta, con balcón, aires acondicionados, alberca, amplios espacios ajardinados, seguridad 24hrs, apto para renta vacacional. Cuota de Mantenimiento: 1250

- Alberca
- Aire Acondicionado
- Seguridad
- Área de lavado
- Acepta Crédito
- Excelente Ubicación



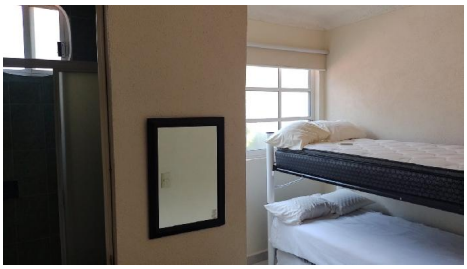
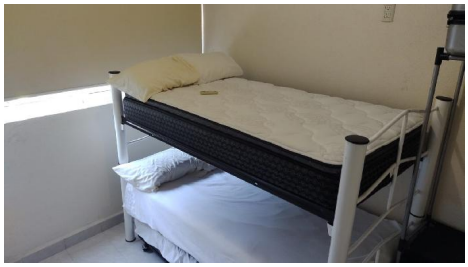






ALONSO MARTÍN NO. 43, FRACCIONAMIENTO MAGALLANES, ACAPULCO, GUERRERO
Tel. 744 . 485 . 9090 | contacto@staracapulco.com | www.staracapulco.com

Propiedad sujeta a disponibilidad.
Precio sujeto a cambios sin previo aviso.
El envío de esta ficha no compromete a las partes a la suscripción de ningún documento legal. La información y medidas son aproximadas y deberán ratificarse con la documentación pertinente.