STAR
BIENES RAICES

Clave: **CRL10720**
contacto@staracapulco.com
744 4 85 90 90

RENTA $50,000.00 MXN

Hornos, Acapulco de Juárez, Gro., Hornos, C.P. 39355, Acapulco, Guerrero, México

Locales
CRL10720

1 1

DESCRIPCIÓN:

EXCELENTE LOCAL COMERCIAL EN FRACC. HORNOS 300m2
Ubicado en esquina de fácil acceso y localización, entre Av. Cuauhtemoc y Costera Miguel Alemán.
Cuenta con ventanillas de atención, ideal para sucursales bancarias o casas de préstamos.

- M2 de Terreno: 300

- Esquina
- Parques cercanos
- Oficina
- Excelente Ubicación

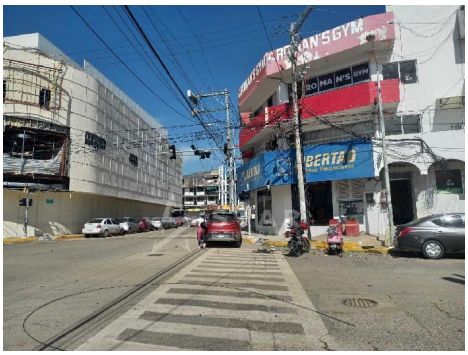

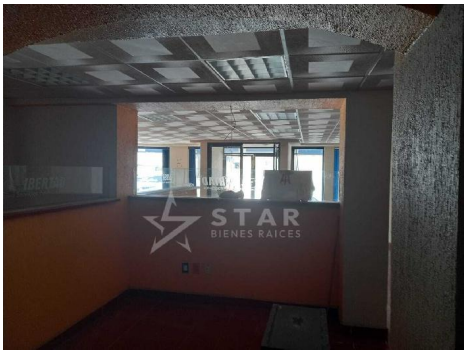

ALONSO MARTÍN NO. 43, FRACCIONAMIENTO MAGALLANES, ACAPULCO, GUERRERO
Tel. 744 . 485 . 9090 | contacto@staracapulco.com | www.staracapulco.com

Propiedad sujeta a disponibilidad.
Precio sujeto a cambios sin previo aviso.
El envío de esta ficha no compromete a las partes a la suscripción de ningún documento legal. La información y medidas son aproximadas y deberán ratificarse con la documentación pertinente.