STAR
BIENES RAICES

Clave: **RAV10726**
contacto@staracapulco.com
744 4 85 90 90



VENTA $6,200,000.00 MXN
Costera Las Palmas, Playa Diamante, , Acapulco, Guerrero, México

Departamentos
RAV10726

2 | 2 | 116 M2 | 2

DESCRIPCIÓN:

¡OPURTUNIDAD! ¡Hermoso departamento en Venta! Ubicado en la Isla, Torre Fiji. Dos recámaras, dos baños y terraza grande. No incluye muebles. Escriturado sin gravamen. Cuenta con estacionamiento para dos choches bajando el elevador (a un lado de rampa de acceso). ¡OPORTUNIDAD DE INVERSIÓN, CONÓCELO! Cuota de Mantenimiento: 8,600

- Alberca
- Seguridad
- Vista Panorámica
- Elevador
- Jardín
- Excelente Ubicación
- Frente a Playa

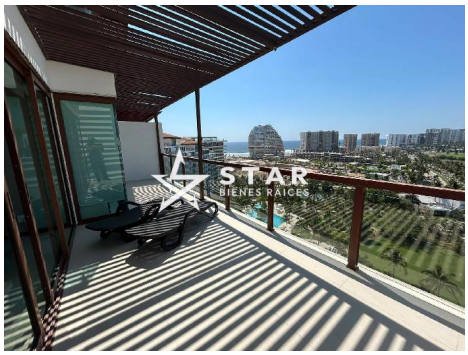
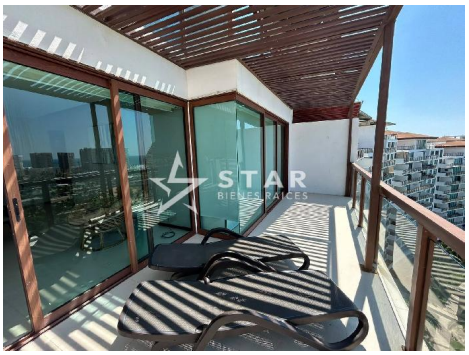

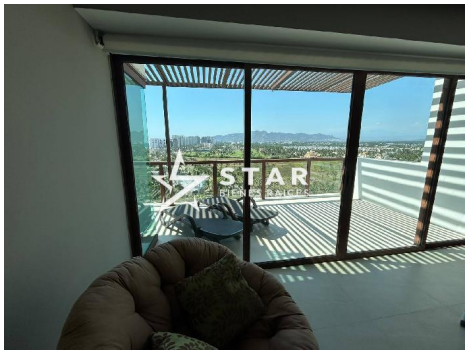


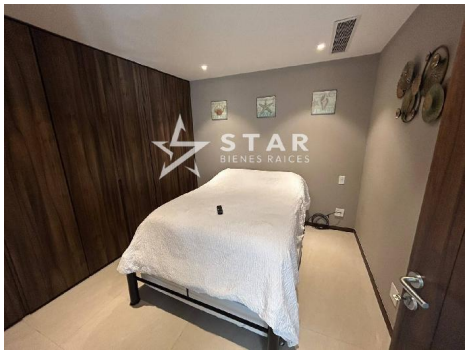



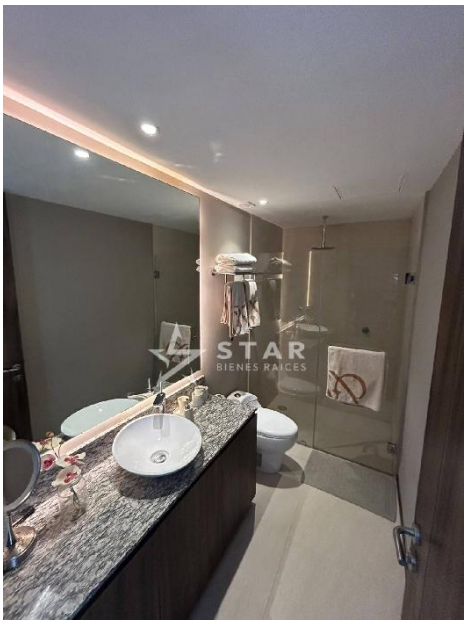

ALONSO MARTÍN NO. 43, FRACCIONAMIENTO MAGALLANES, ACAPULCO, GUERRERO
Tel. 744 . 485 . 9090 | contacto@staracapulco.com | www.staracapulco.com

Propiedad sujeta a disponibilidad.
Precio sujeto a cambios sin previo aviso.
El envío de esta ficha no compromete a las partes a la suscripción de ningún documento legal. La información y medidas son aproximadas y deberán ratificarse con la documentación pertinente.