STAR
BIENES RAICES

Clave: **RAV10776**
contacto@staracapulco.com
744 4 85 90 90



VENTA $2,700,000.00 MXN
Morelos, Diamante, , Acapulco, Guerrero, México

Departamentos RAV10776	2	2	87 M2	1	Nuevo	4

DESCRIPCIÓN:

¡DEPARTAMENTO NUEVO 4° NIVEL/ELEVADOR!

Muy buena ubicación, cerca de playa Diamante. Roof garden común con jacuzzi

- Alberca
- Jacuzzi
- Aire Acondicionado
- Seguridad
- Cocina Integral
- Jardín
- Parques cercanos
- Acepta Crédito
- Propiedad Nueva
- Excelente Ubicación















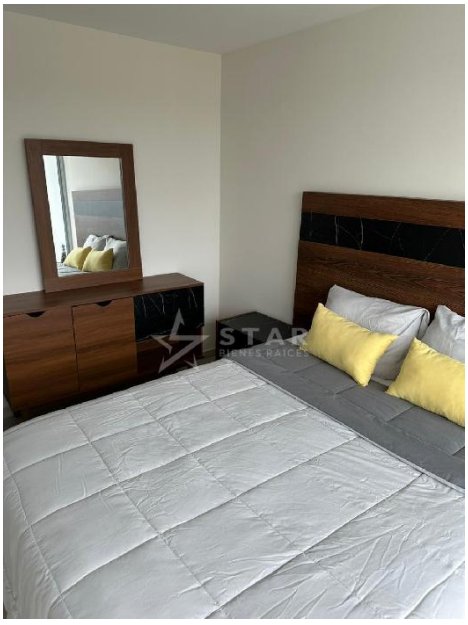



744 485 9090
www.staracapulco.com





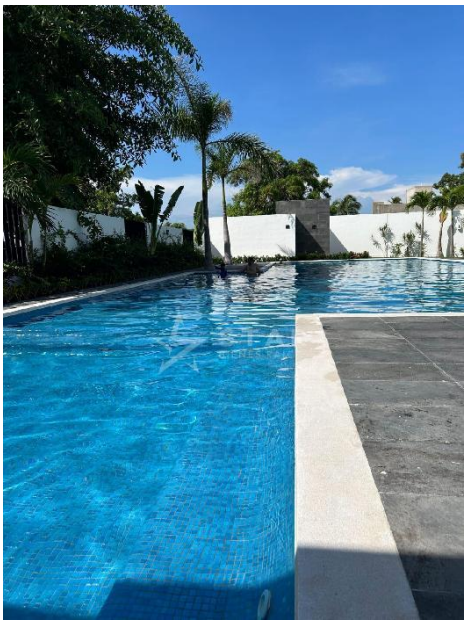

ALONSO MARTÍN NO. 43, FRACCIONAMIENTO MAGALLANES, ACAPULCO, GUERRERO
Tel. 744 . 485 . 9090 | contacto@staracapulco.com | www.staracapulco.com

Propiedad sujeta a disponibilidad.
Precio sujeto a cambios sin previo aviso.
El envío de esta ficha no compromete a las partes a la suscripción de ningún documento legal. La información y medidas son aproximadas y deberán ratificarse con la documentación pertinente.